

Dimensión S.A. es una empresa dedicada a brindar servicios y productos TI de alto impacto, recogiendo tecnologías avanzadas y adaptando soluciones a las particularidades del negocio de nuestros clientes, dentro del portafolio de productos se encuentra el Sistema de Administración de Pasivos o Créditos Bancarios, y de inversiones realizadas en fondos mutuos, todo lo anterior con la opción de multimonedas (supeditada a la versión contratada). Este sistema tiene como objetivo principal llevar un control de los créditos ya sean otorgados por bancos o bien por terceros (Socios, Inversionistas, otras, etc.).

PRINCIPALES FUNCIONES

- **AVISO DE VENCIMIENTO**
Muestra una alerta al usuario con los créditos vencidos y pendientes.
- **SUSCRIPCIÓN**
Permite ingresar las condiciones del crédito. Información Banco al cual se solicita, fecha de solicitud, tipo de moneda, monto, tasa, días de plazo, fecha de vencimiento, banco destino crédito, gastos etc.
- **VENTANA SPREAD**
Existe dentro de esta pantalla una opción llamada "Calcula Spread" donde se ingresa valor TAB y la diferencia entre la tasa del crédito y la TAB ingresada será el Spread del crédito.
- **CANCELACIÓN**
Permite dar de baja un crédito cancelado al banco, da la posibilidad de modificar el interés cobrado por el banco en cuanto a su fecha de pago pactado, pago parcial, pago total de interés.
- **ABONO**
Permite abonar un crédito ingresando los datos solicitados en esta misma.
- **RENOVACIÓN**
Permite la renovación de un crédito, donde se pueden capitalizar los impuestos, Gastos bancarios e intereses, para que entregue el nuevo valor del crédito o bien y dependiendo de las condiciones del banco dejar en todos estos gastos asociados en esta renovación.
- **PARÁMETROS**
Ingreso de parámetros del sistema, como base para ingresar un crédito.
- **INFORMES**
Permite visualizar o imprimir informes que requiera el usuario para ver vencimientos créditos ingresados, devengados, costes de fondo Resúmen deuda.
- **RESERVADOS**
Administrador de permisos a los usuarios.

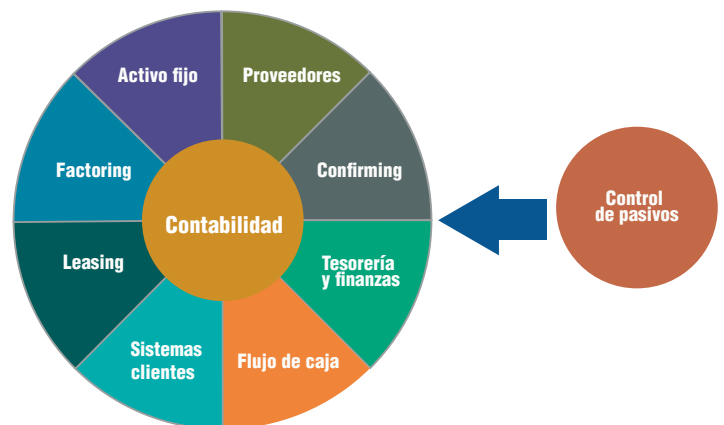

Modularidad y Portabilidad

PLATAFORMA DE SERVICIO:

Sistema desarrollado para funcionar en INTRANET y WEB.

